

Red Guardianes de Abejas.

En este Boletín:

LA NACIENTE RED DE GUARDIANES DE ABEJAS

Iniciativas alrededor del mundo enfocadas a la protección y conservación de los polinizadores.

INICIATIVAS ALREDEDOR DEL MUNDO

México, Guatemala y Colombia.

CÓMO HACER PARTE DE LA RED

Sé parte de la Red que une comunidades.

Historias que inspiraron las iniciativas que conforman la Red de Guardianes de Abejas.



FEBRERO 2021

GUARDIANES



Fotografía:
Galindo, 2020

03 ORÍGEN DE LA RED

Una Red pensada en apoyar la visibilidad de las iniciativas desarrolladas en el mundo, enfocadas en la protección y conservación de los polinizadores (enfocada en abejas nativas) y de esta forma incentivar la cooperación e inspirara más personas.

14 GLOOBO NATURAL

Es un proyecto familiar ubicado en un área de conservación forestal en Cholul, Yucatán, México; que permite albergar una extensa variedad de flora nativa, permitiendo la conservación de abejas nativas sin aguijón.

27 EL HORIZONTE

En la Escuela de las Abejas, se dedican a la cría y manejo de las abejas nativas sin aguijón y algunas colonias de Apis melífera. Imparten formación sobre meliponicultura lo que se convierte en una maravillosa experiencia en medio del bosque.

07 BEEHUB GUATE

Bajo el lema “Salvemos el mundo, ¡una abeja a la vez!”, BeeHub Guate busca ser el pionero en las prácticas apícolas biodinámicas en el país, con estándares éticos y sostenibles.

20 APIYAUYA

Es una empresa dedicada a la conservación del medio ambiente. Trabajamos y promovemos acciones para proteger a dos especies en grave peligro de extinción, las abejas y el mono araña.

Boletín informativo de la Red de Guardianes de Abejas.

EN LA PORTADA

Guardianes de abejas de la Sierra Nevada de Santa Marta - Colombia.

Foto: Galindo, 2020

Fundación URAKU
3164266519 - 321
fundacionuraku.org
fundacionuraku@gmail.com

Valledupar - Cesar.

A close-up photograph of a metallic green bee, possibly a species of Megachile, perched on a rough, brown, textured surface that resembles a beehive or a natural nesting site. The bee's body is highly reflective, showing iridescent green and blue tones. Its wings are dark and slightly translucent. The background is a warm, brownish-orange color with a mottled, organic texture.

LA RED DE GUARDIANES DE

ABEJAS

LA RED QUE UNE COMUNIDADES

*Fotografía:
Jorge Ramírez Pech*



Fotografía:
Galindo, 2019

QUIENES SOMOS

Somos una organización no gubernamental (ONG), sin ánimo de lucro, cuyo objetivo principal es promover la protección y conservación del patrimonio ambiental y la búsqueda de alternativas para el mejoramiento de la convivencia con el entorno y así comprender que somos un componente más de un todo y no el centro de este.

URAKU significa para los Arhuacos, uno de los cuatro pueblos que habitan el sistema montañoso litoral más alto del planeta tierra; la Sierra Nevada de Santa Marta, el **lugar donde la familia convive, en armonía y bienestar – la casa, el hogar.**





Fotografía:
Galindo, 2020



GUARDIANES
•D•E•**ABEJAS**

La **Red de Guardianes de Abejas** es una plataforma que busca apoyar la visibilidad de las iniciativas enfocadas en la protección y conservación de las abejas nativas y de esta forma incentivar la cooperación entre estas para desarrollar tareas conjuntas e inspirar a otras personas.

Invitamos a todas las personas y organizaciones que se encuentren actualmente realizando procesos o acciones enfocadas a la protección de los polinizadores (abejas nativas) dentro de un enfoque agroecológico, agricultura orgánica, permacultura y demás actividades que reconozcan la importancia de la coexistencia y el respeto por la biodiversidad en todo el sentido de la palabra.

Con la Red podrás tener a tu alcance una plataforma para dar a conocer tus procesos, intercambio de saberes, grupos de apoyo, material divulgativo – boletines, encuentros, diálogo de saberes – capacitaciones, convocatorias, fortalecimiento, divulgación de eventos y actividades, entre otras.

UNA RED QUE UNE COMUNIDADES



Fotografía:
Inga, 2020



LA RED QUE NOS UNE

INICIATIVAS ALREDEDOR DEL MUNDO

Conoce las personas y organizaciones que ya hacen parte
de la Red de Guardianes de Abejas.

Fotografía:
Jorge Ramírez Pech



LA RED QUE NOS UNE

BEEHUB

Ciudad Capital,
Guatemala, C.A.

Diana Cruz

Directora Creativa.

Ahmid Daccarett

Fundador y Director Ejecutivo.

Alfredo Mejía

Director Asistencia Técnica y Conservación



LA RED QUE NOS UNE

**“DEBEMOS
DEJAR DE PENSAR
QUE SOLO EXISTE
UNA ESPECIE DE
ABEJA, Y QUE
ABEJA ES SINÓNIMO
DE MIEL”.**

Alfredo Mejía



Fotografías:
BeeHub Guate



Fotografías:
BeeHub Guate

En BeeHub estamos comprometidos con la educación ambiental y la conservación de las abejas en toda su diversidad. Con nosotros podrás aprender todo lo relacionado sobre ellas y los fundamentos de la apicultura biodinámica y la conservación. BeeHub busca generar conciencia sobre el importante papel de las abejas en el equilibrio ecológico, a través de sus programas de apadrinamiento de colmenas, educación ambiental, rescate de abejas y creación de santuarios de abejas a nivel micro y macro.

“Debemos dejar de pensar que solo existe una especie de abeja, y que abeja es sinónimo de miel”.



Alfredo Mejía

¿CÓMO NACIÓ ESTA IDEA?

Era una tarde de agosto del 2018, cuando Ahmid, visitó su primera colmena ubicada en las faldas del volcán de agua. Al percatarse que no había movimiento afuera de la piquera (entrada) de su colmena, supo de inmediato que algo estaba mal. La colmena fue envenenada, y todas las abejas, sin excepción, murieron. Este evento lo motivó a iniciar con charlas educativas sobre la importancia de las abejas para nuestra propia subsistencia y el equilibrio de los ecosistemas. BeeHub empezó como un programa de educación ambiental, con enfoque en el cuidado y la protección de las abejas y otros insectos polinizadores, además de ser una plataforma en donde las personas pueden canalizar su amor, preocupación e interés por proteger a las abejas, a través de una apicultura ecológica, sostenible y ética. Bajo el lema **“Salvemos el mundo, ¡una abeja a la vez!”**

BeeHub es pionero en las prácticas apícolas biodinámicas en el país, con estándares éticos y sostenibles para atender más las propias necesidades de las abejas que los requerimientos productivos del mercado. Además, promueve la conservación de las abejas nativas y otros polinizadores con la creación de santuarios.



Fotografías:
BeeHub Guate

Antes de inaugurar el Primer Santuario de Abejas y Otros Polinizadores de Guatemala, Bee Mountain, las abejas rescatadas estuvieron en dos lugares diferentes, en Tecpán y en San Lucas.



ORGANIZACIONES ALIADAS

- Convención para el Combate a la Desertificación de las Naciones Unidas <https://knowledge.unccd.int/cbm/capacity-building-marketplace>
- Green Rush <https://greenrush.com.gt/>
- Festival de las Flores en la Antigua Guatemala <https://www.facebook.com/festivaldelasfloresenlaantigua>
- Club Rotario Nueva Guatemala <https://www.facebook.com/ClubRotarioNuevaGuatemala/>
- Educate <https://www.educate.com.gt/>
- Sonic Waves Project <https://www.facebook.com/profile.php?id=100002049399919>
- Asociación de Apicultores
- Biológico-Dinámicos de Chile Ecolmena <https://ecocolmena.com/>
- Centro de Estudios Conservacionistas <https://www.facebook.com/abejasnativasgt>
- Oficio Colectivo <https://www.oficiocolectivo.com/> Guatepassport <https://www.facebook.com/GuatePassport/>

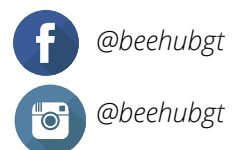



Los cómics elaborados por Diana Cruz son inspirados en abejas y otros insectos polinizadores que el equipo ha tenido la oportunidad de conocer y fotografiar.

Recientemente, BeeHub lanzó sus primeros muñecos, inspirados en los cómics de Diana.

La situación actual nos fortaleció como equipo, tuvimos la oportunidad de reflexionar sobre el futuro que visualizamos como organización y nos empujó a desarrollar contenidos para redes sociales y una oferta de cursos en línea y webinars que antes no teníamos pensado en corto plazo. Durante los primeros dos meses de la pandemia, ofrecimos charlas gratuitas cada viernes, invitando a personas y organizaciones que promueven la conservación de las abejas y otros polinizadores desde diversas perspectivas. Hoy en día, a pesar de las restricciones a las que nos enfrentamos, las abejas rescatadas están saludables, principalmente fortalecidas por las prácticas biodinámicas con que las que son tratadas. Pudimos rediseñar muchos aspectos internos y para el público. Además, iniciamos un programa de abejas embajadoras inspirado en la diversidad de abejas y personificadas por entusiastas voluntarios que nos ayudan a crear contenido para su divulgación y a mantener el santuario de abejas.

SERVICIOS Y PRODUCTOS

1) Educación ambiental aplicada, a través de su diplomado en Apicultura Biodinámica con Enfoque en Conservación, talleres, webinars y cursos en línea, charlas, cursos de especialización y programa de apadrinamiento de colmenas.

2) Conservación. Con el fin de proteger a las abejas, tanto *apis mellifera* (abejas mieleras) como abejas nativas (meliponas o abejas sin aguijón), BeeHub forjó una alianza estratégica con el Santuario Natural Green Rush, ubicado en Villa Canales, Guatemala, para construir el primer Santuario para las Abejas y otros Polinizadores: Bee Mountain. Este santuario, primero en su tipo, aloja miles de abejas rescatadas en su Programa de Rescate de Abejas, y protege a una gran cantidad de abejas nativas que viven en el lugar, a través de la instalación de hábitats especiales y nidos para abejas solitarias y la conservación de meliponinos.

BeeHub Guate espera replicar este modelo a nivel nacional y regional a mediano plazo.

3) Asistencia Técnica. En este eje, BeeHub pretende desarrollar proyectos apícolas ecológicos y sostenibles en Guatemala, manejados estrictamente bajo la filosofía biodinámica. Los proyectos de BeeHub se caracterizan por incluir otros elementos importantes para el equilibrio ecológico, mucho más allá que simplemente colocar y manejar apiarios. Para lograr este fin, BeeHub ha desarrollado una metodología única y propia, para manejar cada proyecto desde una perspectiva integral, holística y biodiversa.



Fotografías:
BeeHub Guate



GALERÍA DE VIDEOS

VIDEO No. 1: Video de BeeHub celebrando el Día Mundial de las Abejas con CECON En el marco del Día Mundial de las Abejas 2020, celebramos junto al Centro de Estudios Conservacionistas de la Universidad de San Carlos (CECON-USAC) con la elaboración de este video, en el que damos a conocer nuestra filosofía y ejes de trabajo en beneficio de las abejas, en toda su diversidad. <https://www.youtube.com/watch?v=ytI-DET4Yck>

VIDEO No. 2: Video del Rescate más Grande del Planeta Este cortometraje tiene como fin concientizar sobre la problemática que enfrentan las abejas en la actualidad, su importancia para la vida en el planeta y el trabajo que realiza BeeHub en Guatemala para protegerlas. <https://www.youtube.com/watch?v=K76gyKsSvt4&t=101s>

VIDEO No. 3: Video de Bee Mountain Con el fin de proteger a las abejas, tanto Apis mellifera (abejas mieleras) como abejas nativas (meliponas o abejas sin aguijón), BeeHub forjó una alianza estratégica con el Santuario Natural Green Rush, ubicado en Villa Canales, Guatemala, para construir el primer Santuario para las Abejas y otros Polinizadores. Este santuario, primero en su tipo, permitirá alojar hasta 25 colmenas rescatadas en Programa de Rescate de Abejas de BeeHub, y proteger a una gran cantidad de abejas nativas que viven en el lugar. <https://www.youtube.com/watch?v=9E2mqSJS2E>

VIDEO No. 4: Video Promocional Curso en Línea Les invitamos a participar en nuestro curso en línea: Abejas y Apicultura Sostenible, en el que aprenderán sobre la biodiversidad de abejas nativas, la abeja de la miel (Apis mellifera), los fundamentos de la conservación y la apicultura sostenible y biodinámica. ¡Este es un curso de 5 semanas, que incluye conferencias en vivo, materiales, lecturas y mucho más! https://www.youtube.com/watch?v=idvXHA_WPHU



LA RED QUE NOS UNE

GLOOBO NATURAL

Calle cerrada abeto (calle 28) x ceiba,
97305 Mérida, Yuc)

MC. Armando Rubio Maldonado
Director

ING. Armando Rubio Alonso
Meliponicultor e impartidor de talleres

LDG Aurora Rubio Alonso
Fotografía y difusión

Luis Armado Angulo Ucan
Auxiliar en meliponario

*Fotografías:
Gloobo Natural*



LA RED QUE NOS UNE

**"APRENDEMOS DE LA
NATURALEZA,
TODOS LOS DÍAS".**

GLOBO NATURAL



Fotografías:
Globo Natural



Fotografías:
Globo Natural

Globo natural, es un espacio de conservación de plantas nativas de la región.

Brindamos pláticas y talleres para la educación ambiental y la difusión para la conservación de abejas nativas sin aguijón principalmente la abeja maya (*Melipona beecheii*) (nombre científico, composta, recursos naturales, huerto, plantas medicinales).

Manejamos un estricto control sobre cada colmena. Monitoreamos el crecimiento de las abejas, la reina, la temperatura de las colmenas y la humedad. También llevamos un control genético aproximado de las divisiones de colmenas.



¿CÓMO NACIÓ ESTA IDEA?

Hace 20 años, se obtuvo un área de terreno en Cholul un poblado cercano a la ciudad de Mérida en el estado de Yucatán, México. Al ver la diversidad botánica y la maravillosa sensación de frescura y paz de los árboles, dio inicio a un sueño de conservación del espacio natural. Teníamos la curiosidad de saber el inventario botánico del espacio, así que realizamos una bella investigación junto con Humberto Ucán en el que se localizaron 180 especies botánicas. De la gran diversidad de especies, el Dzidzilché predominaba en número de ejemplares. El Dzidzilché, es un árbol de monte nativo / endémico de la región y su néctar es muy querido por las abejas meliponas. Es por eso, que decidimos incursionar una bella aventura al mundo de las abejas y conocerlas.

Tomamos nuestro primer curso en 2015* de Manejo de abejas meliponas, enfocados a la abeja maya Melipona beecheii y nos enamoramos de esta bella especie. Al poco tiempo, adquirimos nuestras primeras colmenas. Comenzamos a documentar todo sobre ellas, ¡realizamos las primeras divisiones de colmena! y hemos crecido mucho en el camino. Es por eso, que a finales del 2017, realizamos nuestro Primer Taller teórico- práctico de Manejo de Meliponas y cada edición que realizamos, reafirmamos nuestro compromiso en difundir lo mucho o poco que sabemos sobre las abejas.



Fotografías:
Globo Natural

En nuestro meliponario, contamos con más de 60 colmenas de abeja melipona. Las especies: Melipona Beecheii, Nanotrigona perilampoides, Frieseomelitta nigra, Cephalotrigona zexmeniae, la Scaptotrigona Pectoralis y Partamona bilienata.





Fotografías
Gloobo Natural



Hacemos labores de propagación de especies nativas de orquídeas, asistimos la polinización de las flores de orquídeas y tras meses de espera esparcimos las semillas en los troncos de los árboles.

Las abejas no entienden de cuarentenas, por lo cual, aunque el mundo y la economía se detenga ellas seguirán trabajando y con ellas nosotros también. Si bien nos hemos visto limitados en algunas actividades, el cuidado y la propagación de las colmenas continuaron con normalidad.

A pesar de las dificultades de este año hemos encontrado áreas de oportunidad en el desarrollo de productos de propóleo de melipona, los cuales tienen evidencia científica de ser bioactivos ante diversos patógenos.



Fotografías:
Gloobo Natural



También estamos trabajando en brindarle espacios de anidación a especies de abejas solitarias, como las Euglosas, conocidas como abejas de las orquídeas..

SERVICIOS Y PRODUCTOS

- 1) Miel de abeja melipona
- 2) Miel de Apis mellifera
- 3) Tintura de propóleo de melipona
- 4) Venta de colmenas
- 5) Asesorías
- 6) Impartición de talleres.

GALERÍA DE VIDEOS

VIDEO No.1: Video informativo con motivo del día mundial de las abejas (20 de abril).
<https://www.facebook.com/gloobo.natural.mx/videos/288869039182024/>

VIDEO No.2: Video informativo elaborado para los niños del colegio Kimacol.
<https://www.facebook.com/Dulcekab.mx/videos/3739597496052580/>

VIDEO No.3: Visita al parque Yumtsil y a “La abeja guardiana”
<https://www.facebook.com/gloobo.natural.mx/videos/389554068406677/>

 @Gloobo Natural

 @Gloobo_natural

ORGANIZACIONES ALIADAS

- La abeja guardiana (Organización dedicada al fomento y conservación de las meliponas).
- Dulce Kab (Empresa dedicada a la meliponicultura urbana).



Fotografías:
Gloobo Natural



LA RED QUE NOS UNE

APIYAUUYA

Calle brecha no. 236, comunidad Juan de Alfaro,
municipio Medellín de Bravo,
Veracruz, México.

Mariana Torroella Toores
Andres Sierra Suarez
Andres Sierra Torroella
Eloy Duarte
Laura Dhesa
Elisa Gomez

Fotografías:
Apiyauya



LA RED QUE NOS UNE

**"TODOS CAMBIANDO
POR UN MUNDO
MEJOR".**

APIYAUYA



UP: A view of the neighbouring pe... other challenging pe...

Fotografías: Apiyauya



Fotografías: Apiyauya

APIYAUYA es una pequeña finca basada en permacultura, dedicada a la conservación del medio ambiente.

Trabajamos y promovemos acciones para proteger a dos especies en grave peligro de extinción. Una de ellas es la abeja. La otra es el Mono Araña (primates). Contamos con un pequeño santuario para abejas nativas trabajamos con 5 especies de las cuales 4 son nativas y la quinta Apis mellifera,

Somos centro de acopio de basura orgánica, recibimos basura orgánica a la cual le damos un proceso de compostaje para convertirla en un abono de excelente calidad, con el cual se pueden reemplazar químicos en los cultivos y recuperar el suelo.



¿CÓMO NACIÓ ESTA IDEA?

Apiyauya nace de la necesidad de promover acciones, para la preservación de las abejas nativas y Apis, pensando en asegurar el futuro de nuestros hijos. iniciamos con la intención de crear un pequeño santuario para abejas, en ese entonces, uno de los problemas a los cuales me enfrenté con el tema, fue a la falta de información sobre la problemática de las abejas y su desaparición, de ahí decidimos empezar a investigar y aprender sobre el tema, nos dimos cuenta que era importante empezar a compartir la información ya que mucha gente no sabe lo que está pasando, por eso empezamos a dar pláticas a las escuelas para que la gente pudiera acceder a la información, conocer la problemática, y sobre todo dar soluciones a este problema tomando acciones, de ahí fueron surgiendo solos los proyectos, una cosa nos llevó a otra y ahora ya contamos con un pequeño vivero de árboles nativos, hacemos reforestaciones gratuitas a escuelas para brindar alimento y casa a especies nativas, somos centro de acopio de basura orgánica para generar el abono para las reforestaciones, así también dando solución a un problema grave que es la basura.



Fotografías:
Apiyauya

Hacemos reforestaciones gratuitas a escuelas, y damos pláticas de educación ambiental, contamos con un pequeño vivero donde reproducimos árboles nativos, con los cuales reforestamos.



ORGANIZACIONES ALIADAS

- Reciclemos y ayudemos AC





Fotografías:
Apiyauya



En nuestras instalaciones dejamos un área de reserva con vegetación nativa para las especies que habitan aquí, y toda la construcción de apiyauya se hizo en función de la vegetación, no se cortó ningún árbol, nosotros nos adaptamos al lugar y tenemos un sistema para dar un manejo responsable a nuestras aguas residuales.

La situación actual nos hizo diversificarnos y buscar otras formas de contribuir como es la composta comunitaria.



Fotografías:
Apiyauya



Fotografías:
Apiyauya

SERVICIOS Y PRODUCTOS

PRODUCTOS:

- Miel (multiflora de paso del toro)
- Productos #orgánicos de temporada
- Semillas de libre polinización
- Asesoría sobre meliponicultura, lombricomposta y huertos.
- Miel Virgen de abeja #melipona
- Crema de Cacao con miel y canela
- Venta de Eisenia foetida [#lombriz roja californiana]
- Humus de lombriz
- Plaguicidas y fertilizantes orgánicos [lixiviado de Lombriz]
- Chocolate #artesanal
- Salsa de miel y chile seco

NUESTROS TALLERES:

- Taller Apicultor por un día
- Taller de Huerto
- Taller de Lombricomposta
- Taller de Germinados
- Taller de #queso
- Taller de chocolate
- Taller de jabones con aceite reciclado

Contamos con asesoría y construcción de tratamiento de aguas residuales.

Redes sociales

www.apiyauya.com

Instagram @apiyauya

Facebook @apiyauya



Fotografías:
Apiyauya



UP & UP: A view of the
neighbouring peak from the
other challenging peak

Fotografías:
Apiyauya

GALERÍA DE VIDEOS

VIDEO No. 1: ¿Conoces la importancia y la actividad que realizan las abejas?.
<https://www.youtube.com/watch?v=ViG933d8RQg&feature=youtu.be>

VIDEO No. 2: Conservación de Abejas Meliponas en Apiyauya.
<https://youtu.be/fPJNAWrsWKw>

VIDEO No. 3: Ana Bueno visitó Apiyauya y ahora le enseñaron como tratar el agua de tu propia casa.
<https://www.youtube.com/watch?v=OYFe1r8hKM8&feature=youtu.be>



Fotografías:
Apiyauya



LA RED QUE NOS UNE

EL HORIZONTE

Escuela de las abejas El Horizonte
Municipio de Maceo ,Antioquia, Colombia.

Gloria Luz García Arango
Juan David Lotero García
German Antonio Lotero Upegui

Fotografías:
El Horizonte



LA RED QUE NOS UNE

**"SON MEJORES
GOTAS DE
INSPIRACIÓN QUE
LITROS DE
TRANSPIRACIÓN".**

EL HORIZONTE



Fotografías:
El Horizonte



Fotografías:
El Horizonte

Contamos con 25 hectáreas de conservación en bosques y rastrojos constituyéndose en un verdadero paraíso para las abejas y la fauna silvestre.

Aquí en El Horizonte nuestros estudiantes disfrutan de tres días aislados aprendiendo sobre abejas y su interacción con los vegetales y el hombre.

Es una maravillosa experiencia sobre todo para las personas de la ciudad que han perdido el contacto con la naturaleza y que se han privado de respirar aire puro en nuestras bosques tropicales.

En la escuelas de las abejas todos nuestros jardines son alimento para las abejas



¿CÓMO NACIÓ ESTA IDEA?

Desde que éramos estudiantes universitarios empezamos a tener gran afinidad con las abejas, tanto con aguijón como las abejas nativas sin aguijón. Era el año 1977 cuando tuvimos nuestros primeros contactos con las abejas, de allí en adelante hemos estado dedicados de una manera u otra al tema de las abejas.

En el año 2013 estábamos visitando la vereda Marbella en el municipio de San Roque, mirando las colonias de los meliponicultores que allí existen y nos dimos a la tarea de llevar la tecnificación a estas personas y empezamos con algunas capacitaciones a título personal mientras buscábamos recursos para hacer un proyecto mas ambicioso.

Por fin se dio la oportunidad y conseguimos recursos para un proyecto en el municipio de San Roque y Maceo. En el desarrollo de estos eventos educativos vimos la gran riqueza en términos de abejas que existía en la zona y decidimos invertir en esta región y generar desde aquí conocimiento para la conservación de las abejas. **la idea fue traer las personas a la zona de las abejas nativas sin aguijón y no llevar las abejas a donde están las personas**, así no dimos a la tarea de buscar un predio que solo tuviera bosque y gran vegetación para las abejas.



Fotografías:
El Horizonte

En la finca escuela de las abejas el Horizonte tenemos 14 especies de abejas nativas sin aguijón manejadas en colmenas tecnificadas..

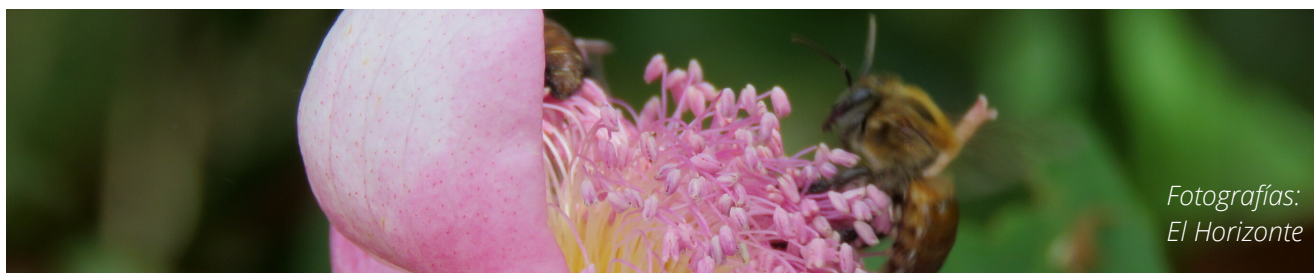

Fotografías:
El Horizonte



La manera de ayudar a conservar las abejas es aprendiendo a entenderlas y sabiendo cuál es su comportamiento, esto se hace educándose adecuadamente.

Uno de los aspectos positivos en medio de la situación actual fue poder hacer un alto en el camino para reflexionar sobre los procesos que hacemos en El Horizonte y hacer una reingeniería de nuestra escuela. Además pudimos desatrasar muchas labores pendientes no solo con las colonias sino con la huerta familiar.

Nos hemos dado cuenta como desde la virtualidad podemos educar mas personas a través de cursos virtuales que empezamos a dictar con la Fundación OMACHA y días de campo con todas las normas de bioseguridad para reforzar los temas tratados.



SERVICIOS Y PRODUCTOS

La finca Escuela El Horizonte ofrece principalmente:

- Educación a través de sus cursos ahora en forma virtual, ofrece conocimiento a través de sus videos en el canal You Tube Camino al Agro.
- Colonias de abejas nativas sin aguijón para bosques húmedos tropicales.
- Mieles de abejas nativas.
- Miel de abeja de Apis melífera.
- Colmenas para diferentes tipos de abejas.
- Cebo atrayente para abejas nativas, Trampas para captura de abejas nativas.

Página web www.meliponasdecolombia.com



Camino al Agro



Fotografías:
El Horizonte

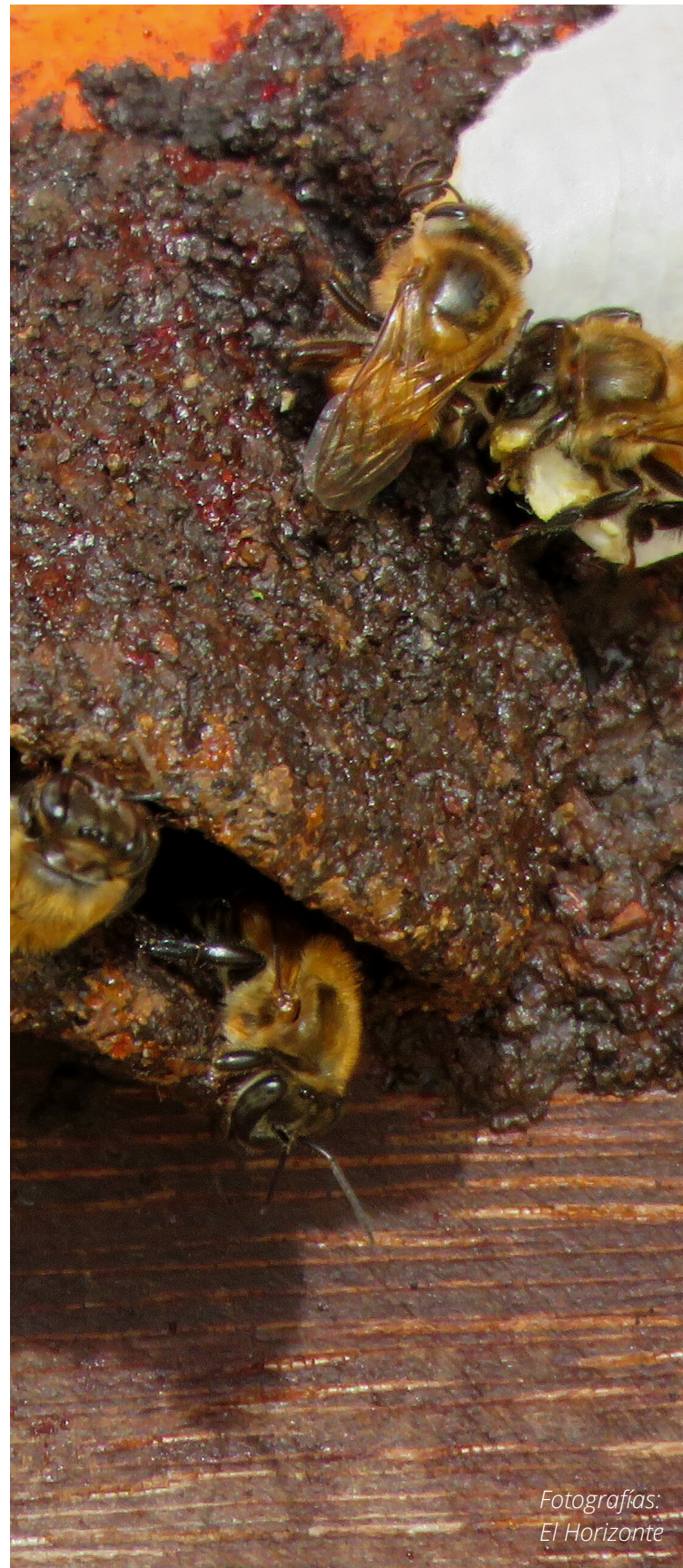

Fotografías:
El Horizonte



Fotografías:
El Horizonte

GALERÍA DE VIDEOS

VIDEO No. 1: Invitación curso virtual de meliponicultura.
<https://youtu.be/y61qrh6yafo>

VIDEO No. 2: Escuela de las Abejas El Horizonte.
<https://youtu.be/i8SQErBXQtc>

VIDEO No. 3: Abejas nativas sin aguijón.
<https://youtu.be/NbXrpUXI20E>



Fotografías:
El Horizonte



LA RED QUE NOS UNE

¿CÓMO HACER PARTE DE LA RED?

Fotografía:
Jorge Ramírez Pech



Mural realizado con niños, niñas, jóvenes y adultos participantes del Festival de La Quinta como compromiso simbólico de protección de los polinizadores.. Metodología e ilustración de Onaiber Ibañez CapoeirArte



Queremos que las acciones positivas en pro de la protección y conservación del patrimonio ambiental sean visibles en todo el mundo y que sirvan de inspiración para muchas personas.

Hacer parte de la Red es muy sencillo, solo debes seguir los siguientes pasos:

1. Ingresa a <https://www.fundacionuraku.org/red-guardianes-de-abejas>
2. Haz clic en ¿Quieres ser guardián de esta red?
3. Diligencia la información completa del formulario, lo más detallada posible.
4. La red se pondrá en contacto para solicitar información adicional - debes estar atento (a).
5. El equipo técnico te enviará un notificado aprobando la inclusión e indicándote la información para acceder a tu sección.
6. Disfrutarás de los beneficios de hacer parte de esta Red.



SÍGUENOS EN:
WWW.FUNDACIONURAKU.ORG



-  fundacionuraku@gmail.com
-  @fundacionuraku
-  @fundacionuraku
-  Fundación Uraku
-  @urakucolombia
-  fundacionuraku

Con el apoyo de:



GUARDIANES
 •D•E•**ABEJAS**



Slow Food[®]
 Valledupar - Munti

